

COMUNE DI RIMINI

VARIANTE all'A.R.F. prot. 149464 del 08.08.2013
OGGETTO : PROGETTO DI RISTRUTTURAZIONE E AMPLIAMENTO DELL' EDIFICIO AD USO ALBERGO, DENOMINATO "HOTEL SPORTING"
 SITO IN COMUNE DI RIMINI, VIA A. VESPUCCI n.20

ELABORATO : VERIFICA PARCHEGGI

COMMITTENTE : SPORTING S.p.A. di Montebelluna Hotel & Residence S.r.l. Località Sapparoncrista C.so G. G. Mazzoni 111/112 31040 Montebelluna (TV) Tel. 0427565002 F. fax 0427565003	Tavola 4/A	Doti V. 18.12.2014 L. 14.03.2016 I. 05.12.2016
	Scala varie	LICENZA AUTOGRAFO 342/0987552

Progettista e Direttore Lavori

Studio Tecnico Edilizia
Dot. Ing. Filiberto Sammorini
 Rimini - Viale Cavour n.38 tel. 0541-55566
 Indirizzo e-mail: sammorinifiliberto@gmail.com
 Collaboratrice Dott. Ing. Rancahi Alessandra

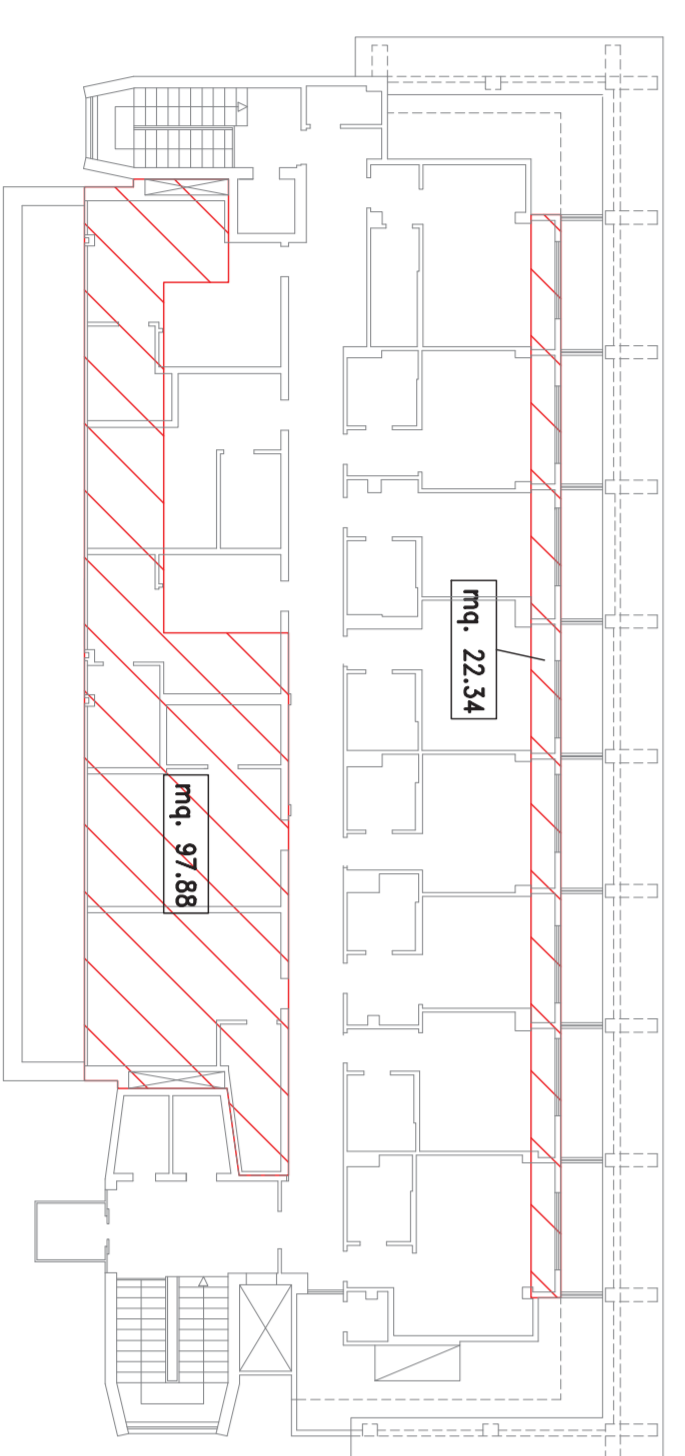
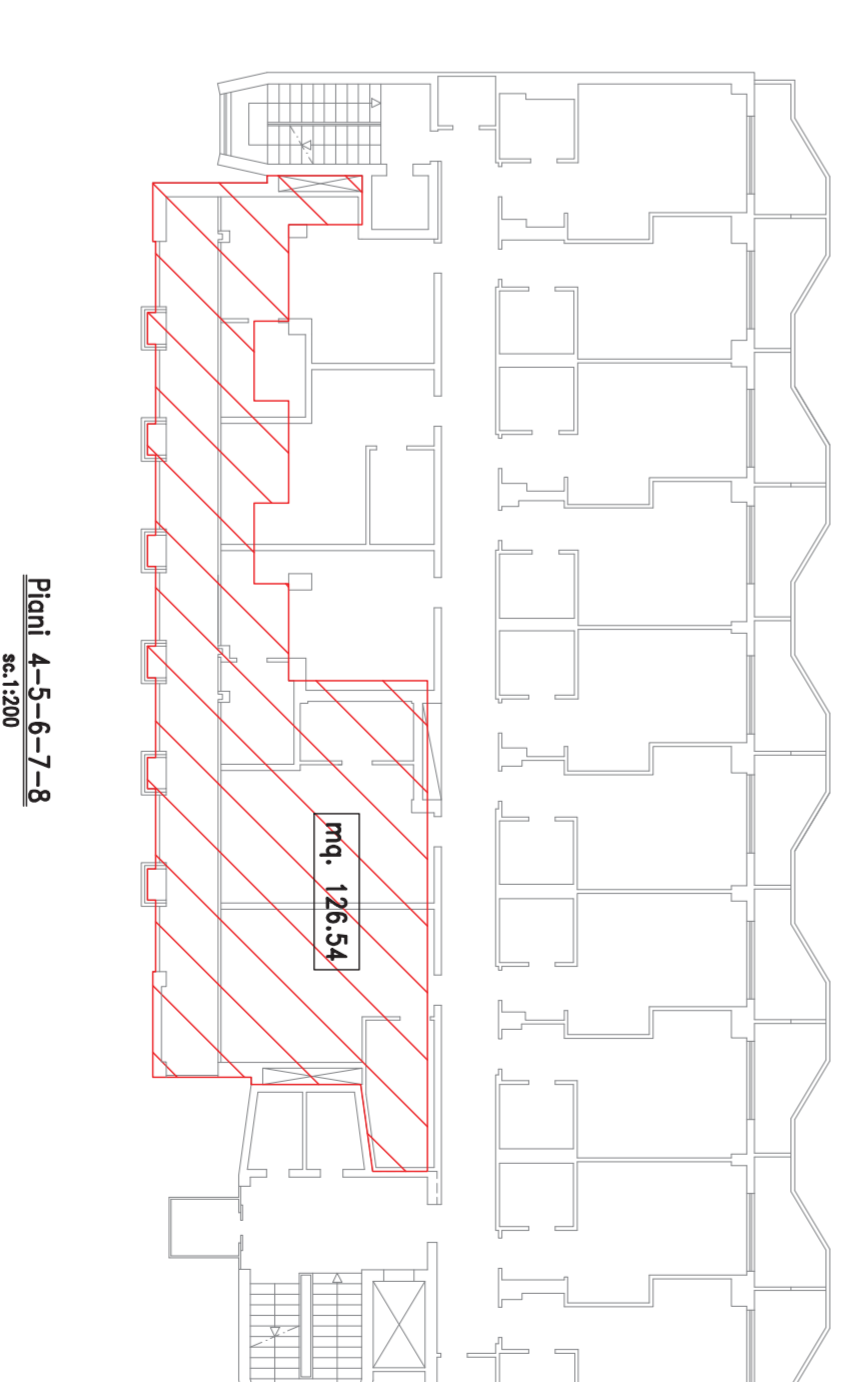
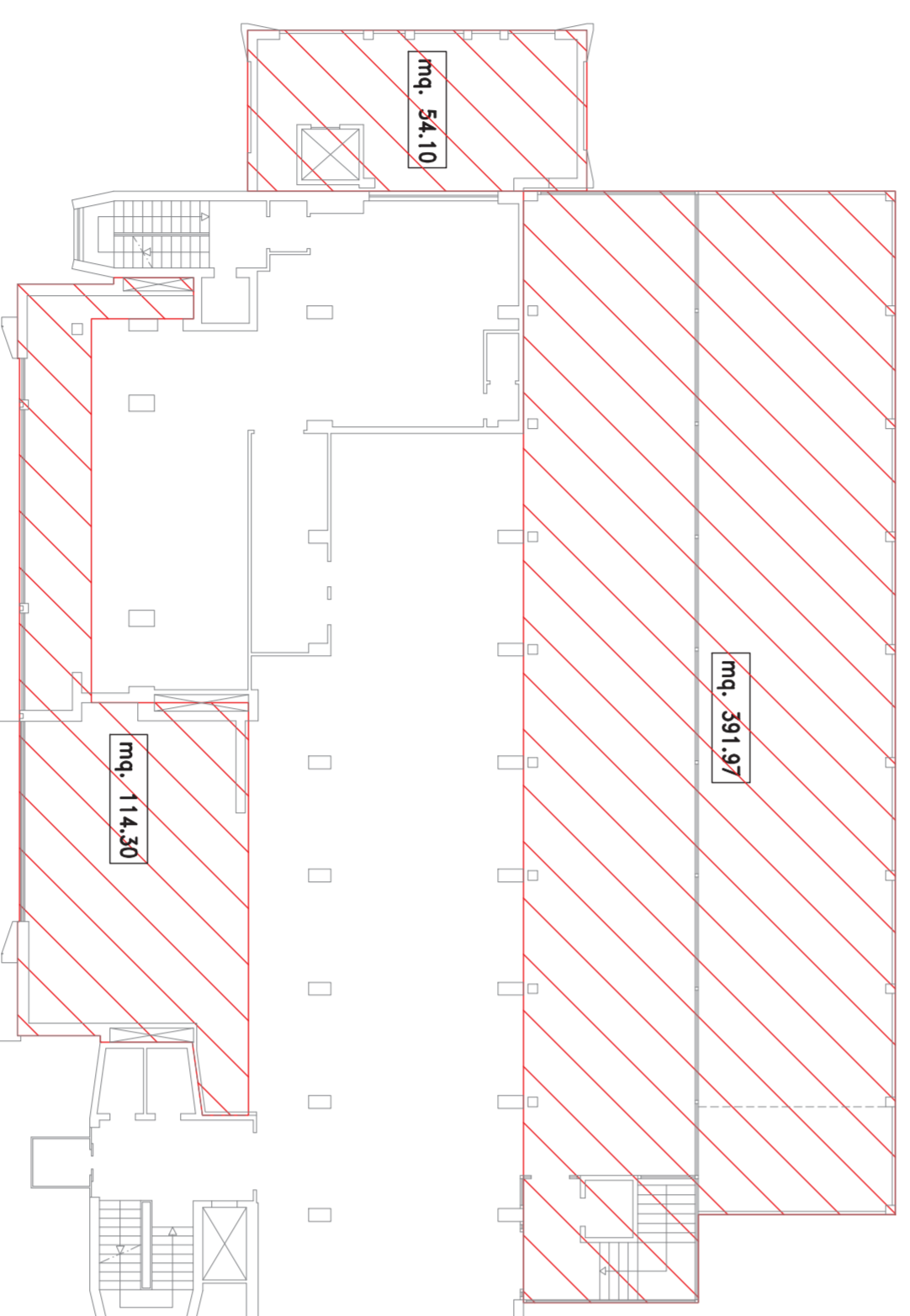
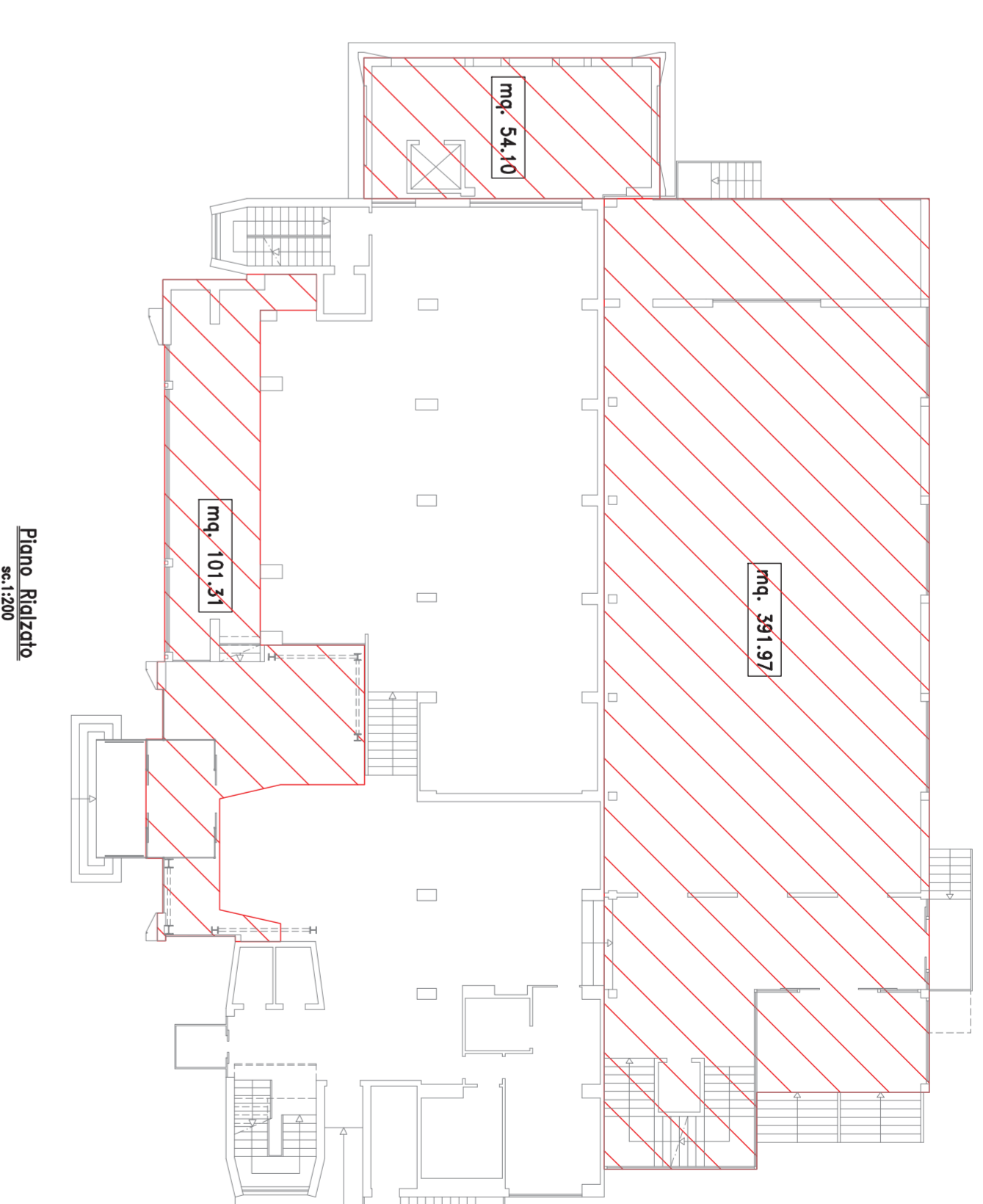
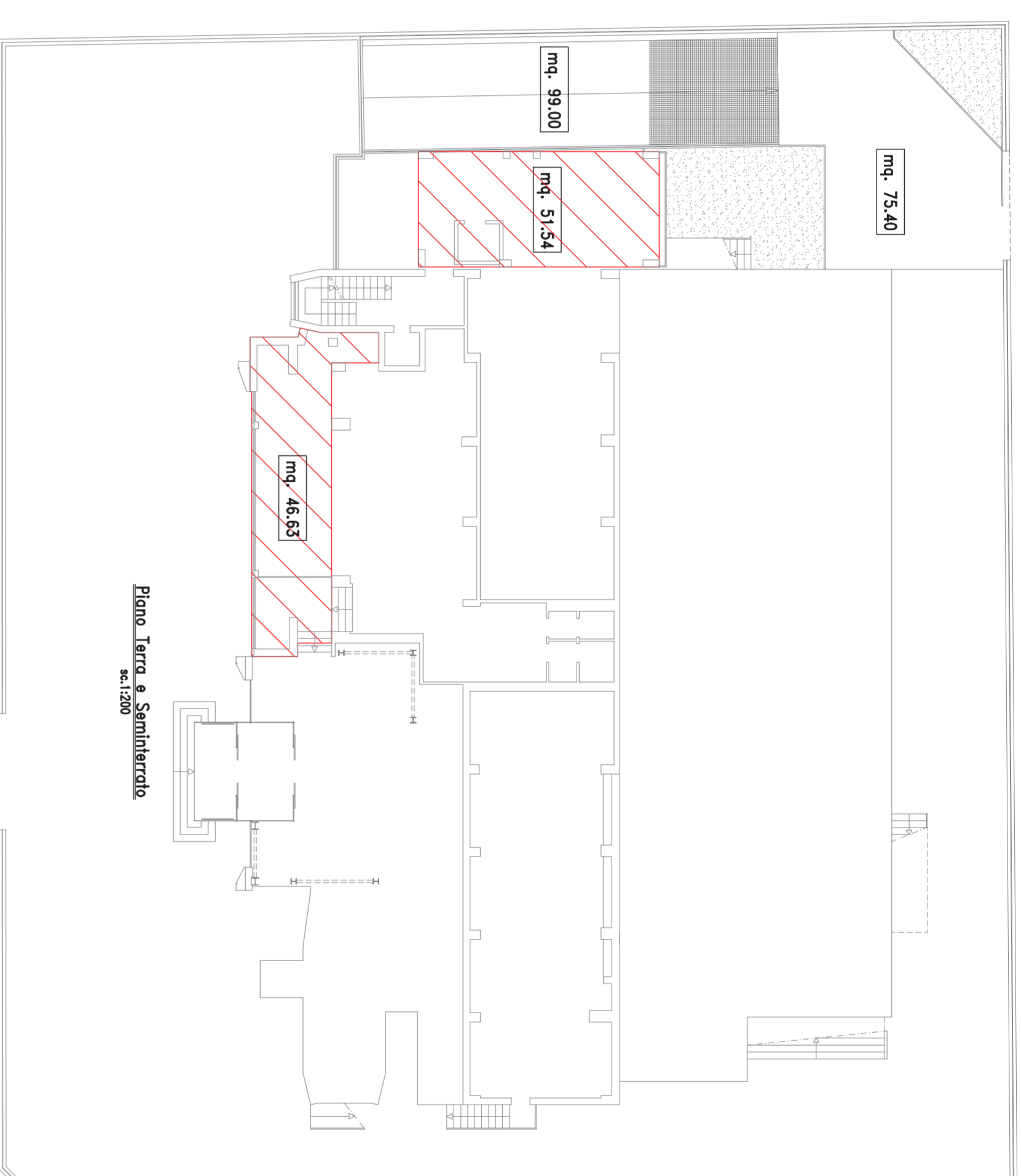
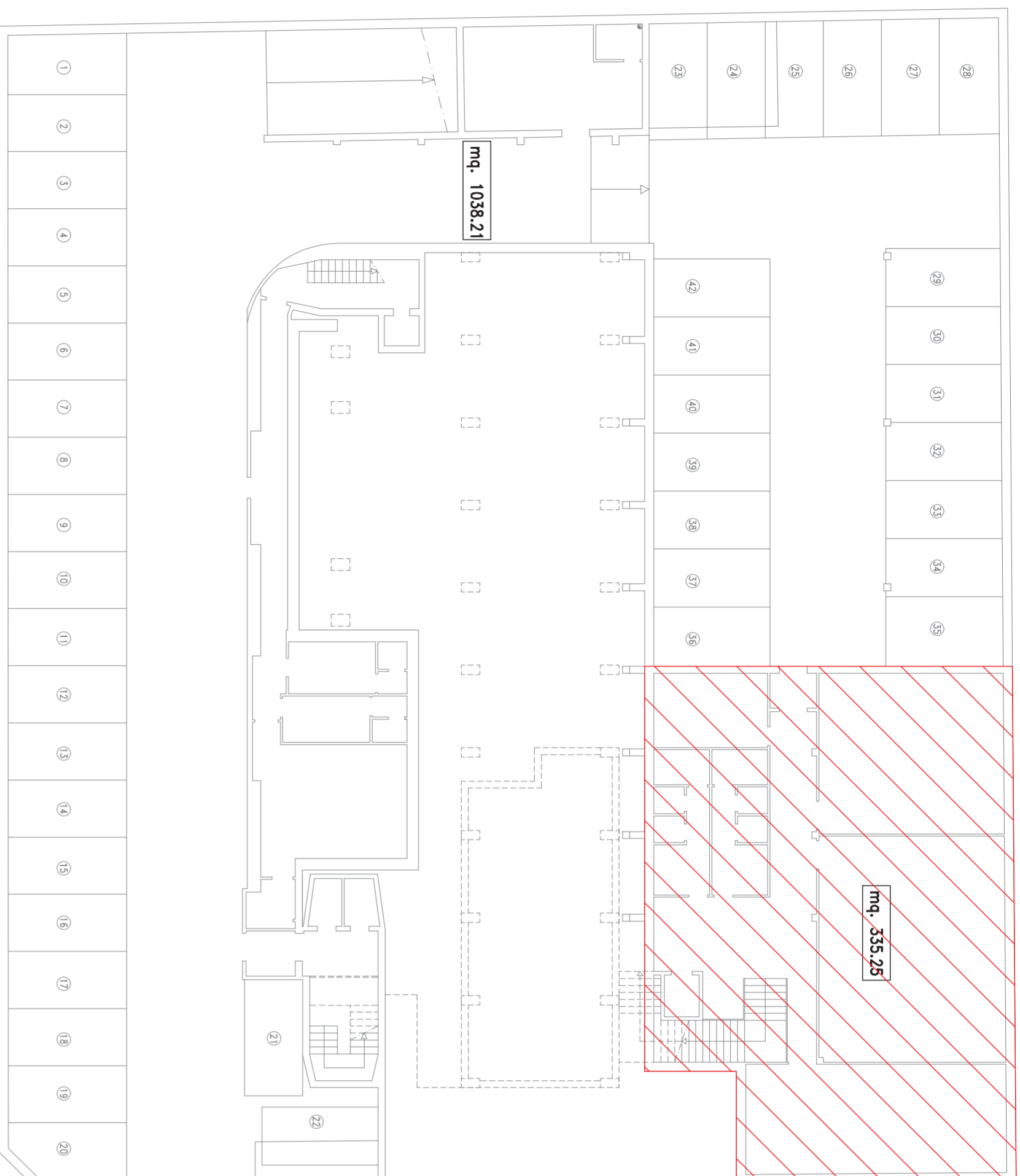

VERIFICA PARCHEGGI PRIVATI
 (Legge 122/89 e successive integrazioni)

Superficie Utile aggiuntiva in progetto (al lordo di legge e senza riduzione art. 25-4.2 N.T.A.)

S = 335,25+51,54+46,63+54,10+591,97+241,01+31+54,10+114,30+126,54+697,88+22,34 = **2420,63 mq**

V = 2420,63 x 3 = **7261,89 mc**

7261,89 / 10 = 726,19 mq < 1038,21 + 99,00 + 74,40 mq (Superficie parcheggi e spazi di manovra in progetto)