

COMUNE DI RIMINI

VARIANTE all'A.R.F. proli. 149464 del 08.08.2013
OGGETTO : PROGETTO DI RISTRUTTURAZIONE E AMPLIAMENTO DELL'EDIFICIO AD USO ALBERGO, DENOMINATO "HOTEL SPORTING" SITO IN COMUNE DI RIMINI, via A. VESPUCCI n.20

ELABORATO : SCHEMA IMPIANTO FOGNARIO

COMMITTENTE : SPORTING S.a.s. Ristrutturazione e Ampliamento Hotel Sporting S.r.l. Rimini, Via Vespucci n.20 P. IVA 03472580402	Tavola	Data
	6	Y. 18.12.2014 I. 14/07/2016 I. 05/12/2016
Lagole Rappresentante Cluffioff Massimiliano nato a Riccione il 30/10/1977 e residente in Via Vespucci n.20, 20100 Rimini (RN) CF N. 03472580402	Scelta	LICENZA AUTOCAD
	varie	342/09675632

Progettista e Direttore Lavori

Committente

Studio Tecnico Edilizia
Dott. Ing. Filiberto Sammarini
 Rimini - Viale Commons n.38 tel. 0541-55566
 Indirizzo e-mail sammarinifiliberto@gmail.com
 Collaboratrice Dott. Ing. Rancaiti Alessandra

LEGENDA

Acque Bianche	Acque Nere	Terza Rete
<ul style="list-style-type: none"> Griglia raccolta acque Condotto in Pvc a bicchiere Pozzetto di ispezione valvola di non ritorno Vasca di raccolta con pompe elettriche sommergibili Pompa di sollevamento Condotto in pressione Pozzetto di arrivo della condotta in pressione Piuviale Cedificio Pozzetto prelievo piscina Sifone Firenze 	<ul style="list-style-type: none"> Calde acque nere Condotto in Pvc anellato Pozzetto di ispezione con sifone Firenze Vasca di raccolta con pompe elettriche sommergibili Pompa di sollevamento Condotto in pressione Pozzetto di arrivo della condotta in pressione Calde acque nere cucina Degrassatore Pozzetto di ispezione Vasca IMHOFF 	<ul style="list-style-type: none"> Condotto in Pvc anellato Cedificio a trappola Pozzetto di ispezione Sgrassatore - disolettore Vasca di raccolta con pompe elettriche sommergibili Pompa di sollevamento Condotto in Pvc anellato Pozzetto di arrivo della condotta in pressione

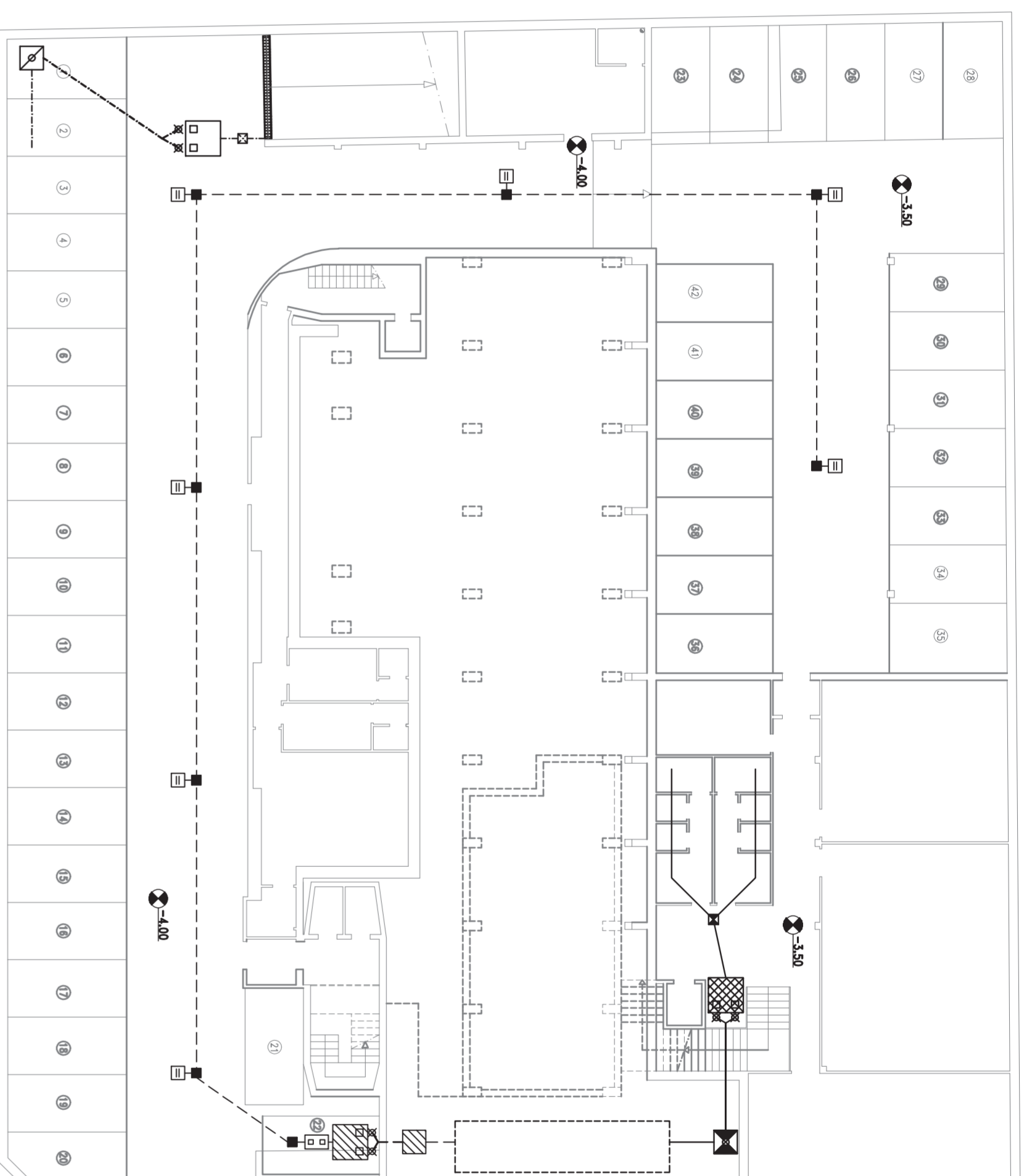

Piano Intermedio
 sc.1:200

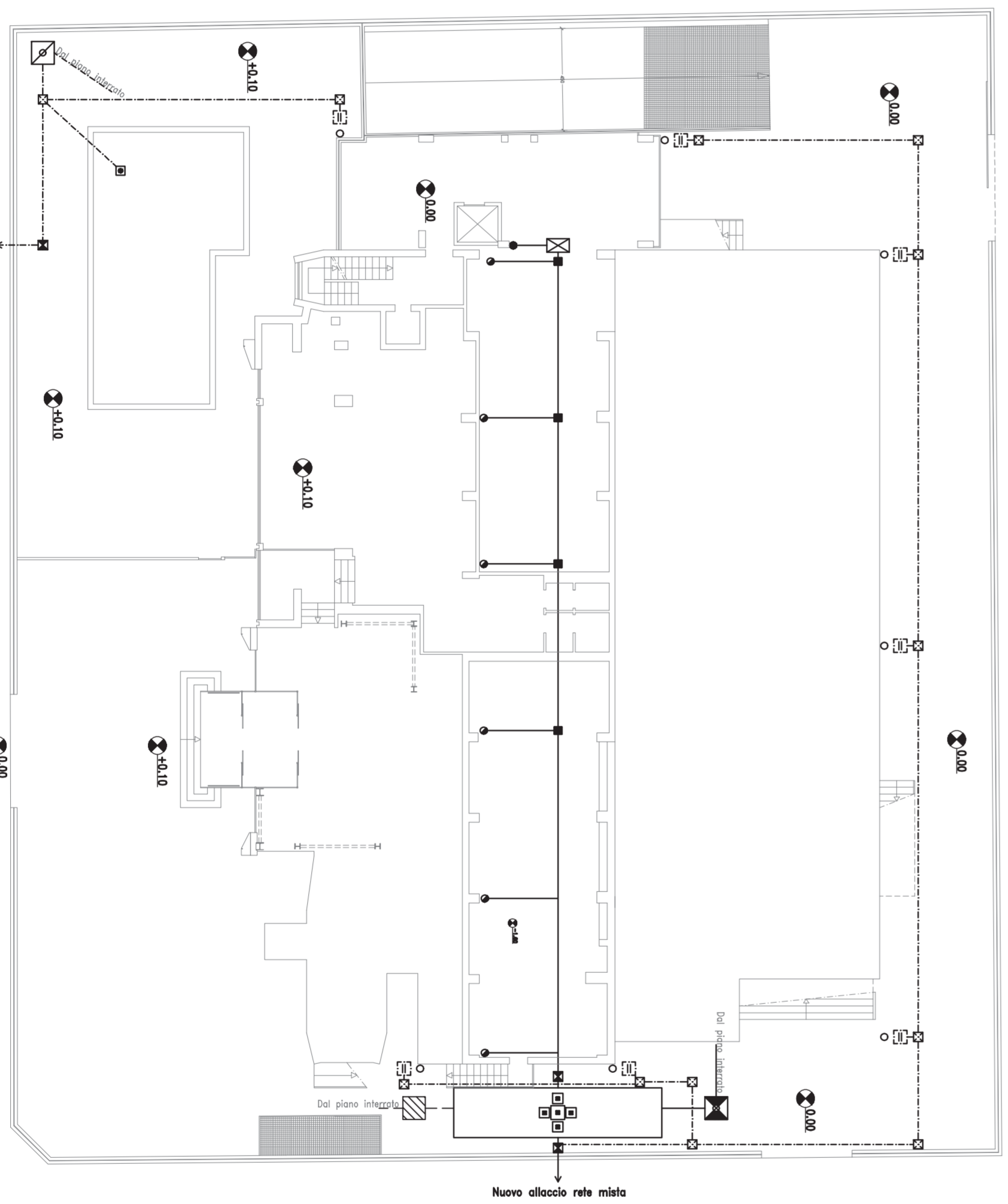

Piano Terra e Seminterato
 sc.1:200