COMUNE DI RIMINI

VARIANTE al R.U.V. prot. 145464 del 08.08.2013

OGGETTO : PROGETTO DI RISTRUTTURAZIONE E AMPLIAMENTO DELL' EDIFICIO AD USO ALBERGO, DENOMINATO "HOTEL SPORTING" SITO IN COMUNE DI RIMINI, viz A. VESPUCCI n.20

ELABORATO : PLANIMETRIE - PIANTE

COMMITTENTE : SPORTING S.a.s.
di Gianni Sommarini & C. & Nadiano S.r.l.
P. Iva 02011190403
Via A. Vespucci 20 - 47900 Rimini

Legale Rappresentante:
Dott. Ing. Filiberto Sommarini
nato a Rimini il 17.07.1957 - residente
in Rimini, Via Tiberio n.19
CF dal Trib. RN 00.

Tavola: 2

Data: 14.10.2014

Scala: varie

Codice Elaborato: (ALLEGATO)

Consulenze: Progettista e Direttore Lavori

Studio Tecnico Editile
Dott. Ing. Filiberto Sommarini
Rimini - Viale Cormons n.30 tel. 0541-785508
indirizzo e-mail: sommarini@filiberto@gmail.com
Collaboratrice Dott. Ing. Benuzzi Alessandra

Planimetria catastale
in 1:2000

Comune di Rimini
Foglio 39 - Mappale 49

LEGENDA

S.U. sottoposto al 50% da aspetto ai sensi: art. 25 A.2 "Aree Particolari- centro ": Spazi ad uso collettivo

PRECEDENTI EDIFICI:

Concessione edilizia	n.1026/63	
Concessione edilizia	n.655/71	
Concessione edilizia	n.631/71	
Sanatoria Legge n°1090 - Reg. n.12000		
D.I.A.	prot. n.36783/	del 15.02.1999
D.I.A.	prot. n.80134/	del 03.04.1999
D.I.A.	prot. n.108790/	del 03.06.1999
D.I.A.	prot. n.114008/	del 09.06.2000
D.I.A.	prot. n.20449/	del 06.12.2001

Planimetria generale
in 1:500

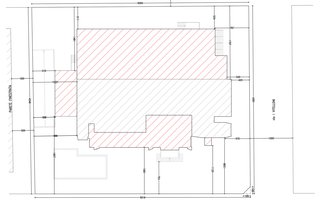

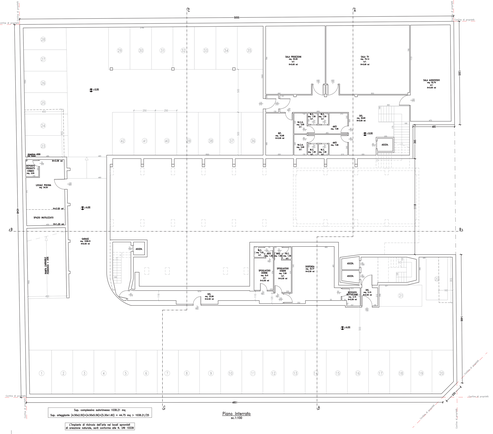

Sup. complessiva esistente 1006,01 mq
Sup. ampliata (0,05x1006,01+0,05x1006,01+0,05) = 0,15 mq = 150,9 x 2,70

L'impianto di elevato dell'edificio nel lato esposto al rumore stradale, sarà costruito con le norme del D. M. 1988

Piano Interrato
in 1:100

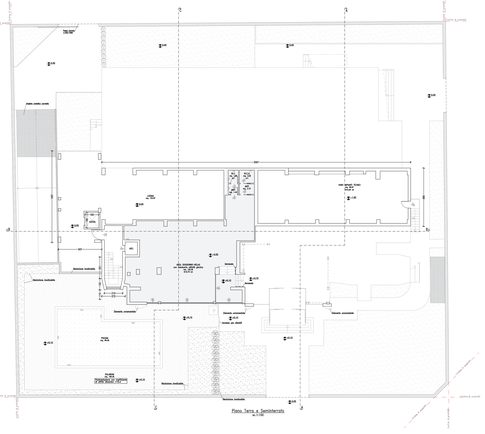

Piano Terra a Semiterrato
in 1:100

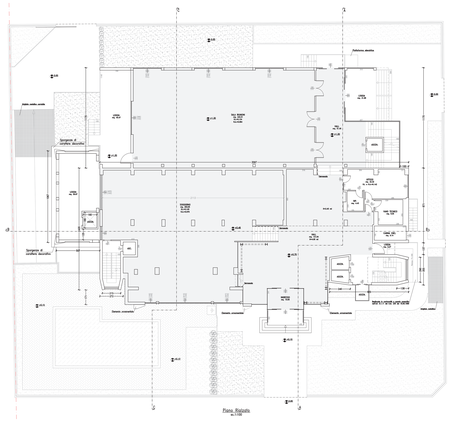

Piano Rialzato
in 1:100

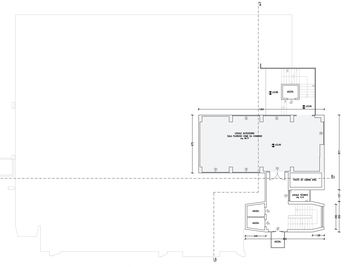

Piano 1 (commerciali)
in 1:100

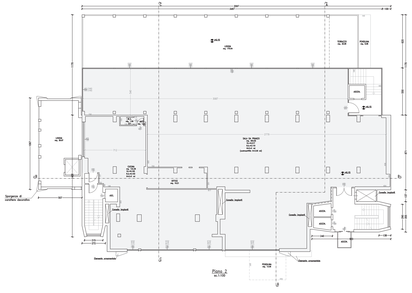

Piano 2
in 1:100

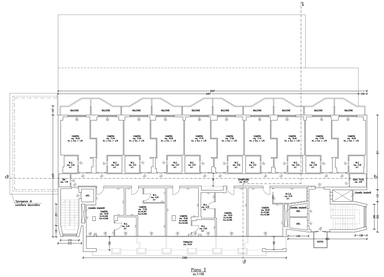

Piano 3
in 1:100

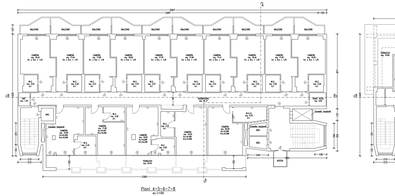

Piani 4-5-6-7-8
in 1:100

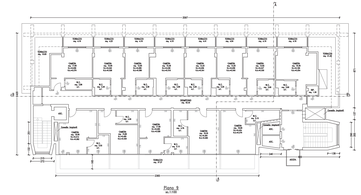

Piano 9
in 1:100

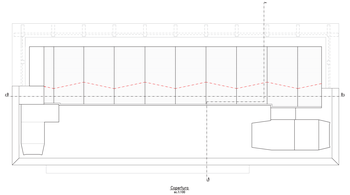

Copertura
in 1:100